

Aktualizacja 7.38 drEryk Gabinet

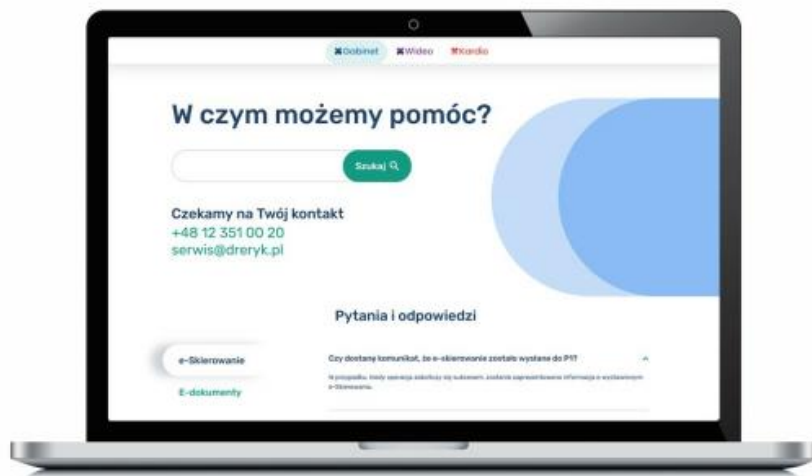

Lista zaplanowanych zmian w wersji 7.38:

Porada telefoniczna/Wideokonsultacje

1. Wprowadzono możliwość wskazania sposobu potwierdzania tożsamości dla teleporady.

Od 01.01.2021 należy gromadzić dane dotyczące sposobu potwierdzenia tożsamości pacjenta. Funkcjonalność została wprowadzona w zakładce [Wszystko o pacjencie/Dodatkowe informacje](#).

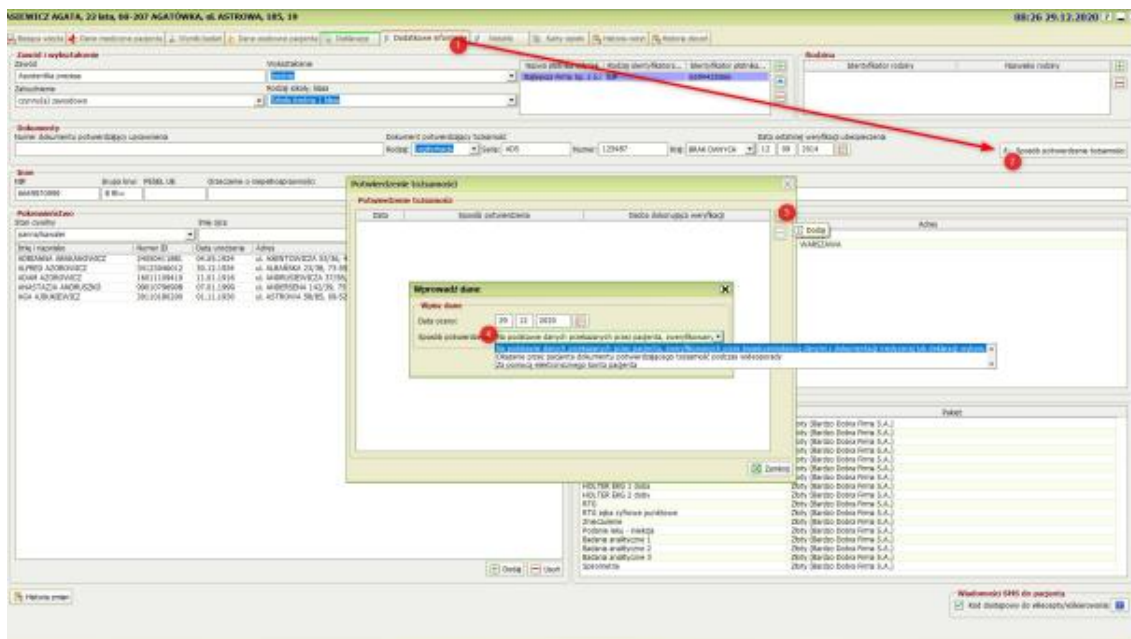

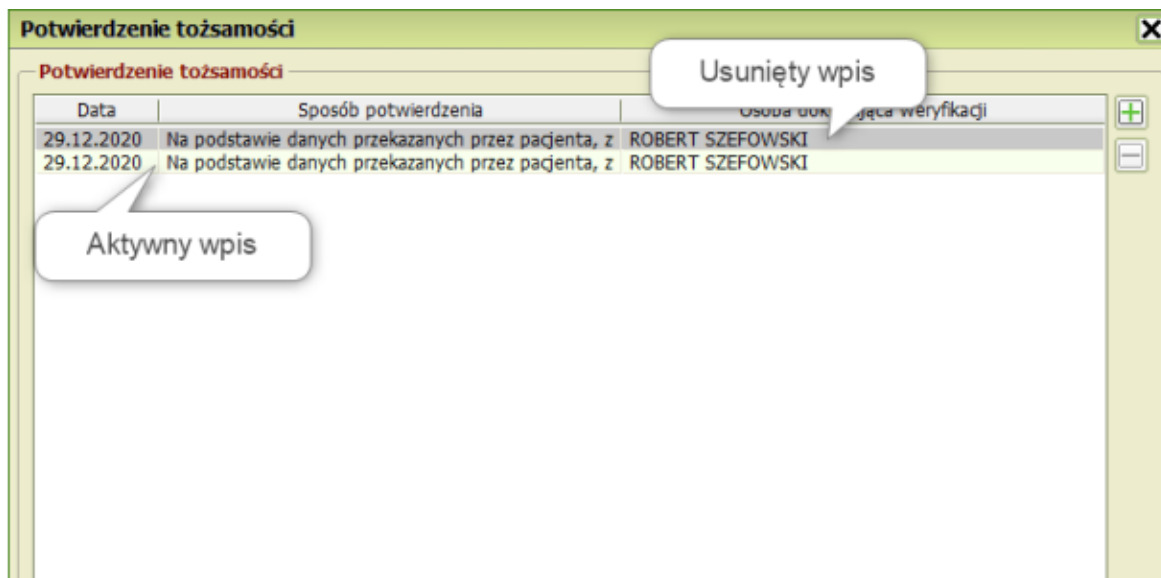

Jeżeli rodzaj wizyty POZ zostanie zmieniony na **poradę telefoniczną/mailową** lub w przypadku wizyty AOS zostanie wybrana procedura teleinformatyczna to pojawi się komunikat:

Należy wprowadzić informację, w jaki sposób została zweryfikowana tożsamość pacjenta. Czy chcesz to zrobić teraz?

Po wybraniu opcji **Tak** pojawi się okno, w którym można wprowadzić sposób potwierdzenia tożsamości:

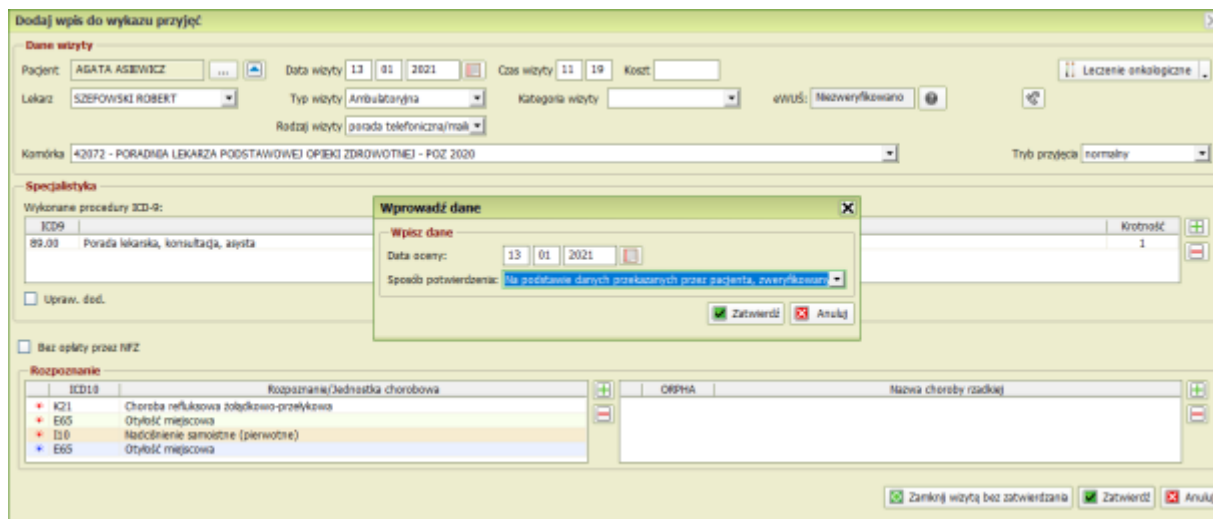

2. Wprowadzono możliwość wskazania sposobu złożenia oświadczenia dla teleporady.

Od 01.01.2021 należy gromadzić dane na temat sposobu złożenia oświadczenia.

Sposoby założenia oświadczenia:

Ustnie (fakt złożenia odnotowany przez świadczeniodawcę w formie pisemnej, o ile teleporada nie była rejestrowana),

Elektronicznie (na odpowiednim urządzeniu rejestrującym podpis jako grafikę lub w formie wiadomości e-mail),

Wykorzystanie elektronicznego konta pacjenta utworzonego w wyniku potwierdzenia jego tożsamości osobiście lub w sposób określony w art. 20a ust. 1 pkt. 1 ustawy z dnia 17 lutego 2005 r. o informatyzacji działalności podmiotów realizujących zadania publiczne,

Inny.

Informację tę wprowadzamy poprzez: Dane osobowe/Upoważnienia i oświadczenia/Prawo do świadczeń.

The screenshot displays a medical information system interface. At the top, it shows the patient's name: "Imię: PANI LEKARZA [zalogowany: USŁUOWNIKI ROBERT]". Below this, there are various fields for patient identification, including "Data urodzenia" (Date of birth) and "Adres zamieszkania" (Residence address). A central window titled "Wprowadzenie i oświadczenia" (Introduction and statements) is open, showing a table of statements. The table has columns for "Typ oświadczenia" (Type of statement), "Podpisana przez" (Signed by), "Data złożenia" (Date of submission), "Data od" (From date), "Data do" (To date), and "Sposób złożenia" (Method of submission). The table contains three rows of data. Below the table, there are fields for "Typ oświadczenia" (Type of statement), "Data złożenia oświadczenia" (Date of statement submission), and "Data odwołania oświadczenia" (Date of withdrawal of statement). There are also checkboxes for "Oświadczenie świadczącego" (Statement of provider) and "Oświadczenie przebiegowe" (Progressive statement). At the bottom of the interface, there are navigation buttons like "Wzrost i ciężar ciała" (Weight and height) and "Upoważnienia i oświadczenia" (Authorizations and statements).

Upoważnienia i oświadczenia

Prawo do świadczeń | Dok. med. / stan zdrowia | Oświadczenia pacjenta | Recepty / Zlecenia

#	Typ oświadczenia	Podstawa prawa	Data obowiązyw...	Data złoż...	Data od	Data do	Sposób złożenia
1	świadczenie pacjent	z tytułu objęcia ubezpieczeniem zdroi	12.09.2014	12.09.2014			
16	świadczenie pacjent	z tytułu objęcia ubezpieczeniem zdroi	11.12.2014	11.12.2014			
17	świadczenie pacjent	z tytułu objęcia ubezpieczeniem zdroi	15.10.2015	15.10.2015			

Dane oświadczenia

Typ oświadczenia
 Oświadczenie świadczeniobiorcy Oświadczenie przedstawiciela
 Sposób złożenia oświadczenia: << wybierz >>

Treść oświadczenia
 Data złożenia oświadczenia: 28 12 2020
 Data udzielenia świadczenia: od [] [] [] do [] [] []

Podstawa prawa do świadczeń opieki zdrowotnej finansowanych ze środków publicznych

Świadczeniodawca przyjmujący oświadczenie
 Data obowiązywania: 28 12 2020

Drukuj | Zatwierdź i drukuj | Zatwierdź | Anuluj

3. Dodano automatyczny typ porady: Porada telefoniczna/mailowa dla Wideokonsultacji.

W przypadku zarejestrowania wizyty POZ jako Wideokonsultacja domyślnie zmieniono typ wizyty z Wizyta na Porada telefoniczna/mailowa.

Porada telefoniczna/mailowa

patronaż pomiędzy 1-4 tygodniem

szczepienie zalecane

badanie przesiewowe dzieci 2-6 mi

Profilaktyka CHUK

Profilaktyka POCHP ...

Uzupełnij dane wywiadu

Powtórz badania z poprzedniej wizyty

e-skierowanie

1. Zmodyfikowano sposób pobierania danych o instytucji/lekarzu po zaczytaniu e-Skierowania.

Wprowadzono mechanizm automatycznego pobierania danych dotyczących Instytucji/Lekarza/Komórki.

Rozliczenia i raporty

1. Poprawiono tworzenie raportu ZBPOZ dla umów dla których nie występuje plan miesięczny.

2. Zaktualizowano wycenę punktową dla AOS zgodnie z [Zarządzeniem Nr 25/2020/DSOZ](#).

3. Poprawiono sposób raportowania kodów specjalnego rozliczenia ESW i ESR.

Współczynnik ESW oraz ESR zostanie dodany w raporcie SWIAD tylko dla pozycji zawierających informację o **wystawionych oraz przyjętych do realizacji** e-skierowań.

4. Rozszerzono zakres procedur, dla których istnieje możliwość określania narzędzia teleinformatycznego.

Dodano procedury:

94.484 Sesja z wykorzystaniem systemów teleinformatycznych,

94.4831 Wizyta terapeutyczna za pośrednictwem systemów teleinformatycznych, realizowana przez logopedę,

94.4832 Wizyta terapeutyczna za pośrednictwem systemów teleinformatycznych, realizowana przez pedagoga,

94.4833 Wizyta terapeutyczna za pośrednictwem systemów teleinformatycznych, realizowana przez terapeutę zajęciowego.

5. Wprowadzono nowy kod uprawnienia dodatkowego 47CA dla uczniów przyjętych poza kolejnością.

Do raportu SWIAD dodano informację o wprowadzonym dodatkowym uprawnieniu **47CA** (dla użytkowników posiadających umowę z NFZ z zakresu stomatologii).

Druki

1. Wprowadzono możliwość zdefiniowania rodzaju podpisu na wydrukach.

W ustawieniach /Konfiguracja/Wydruki/ Drukowanie dodatkowych informacji dodano możliwość zdefiniowania rodzaju podpisu.

Ustawienia zdefiniowane przez KM są automatycznie przypisane do każdego lekarza - do czasu zmiany ustawień przez tego lekarza.

Każda kolejna zmiana dokonana przez KM - automatycznie aktualizuje szablony podpisów dla lekarzy.

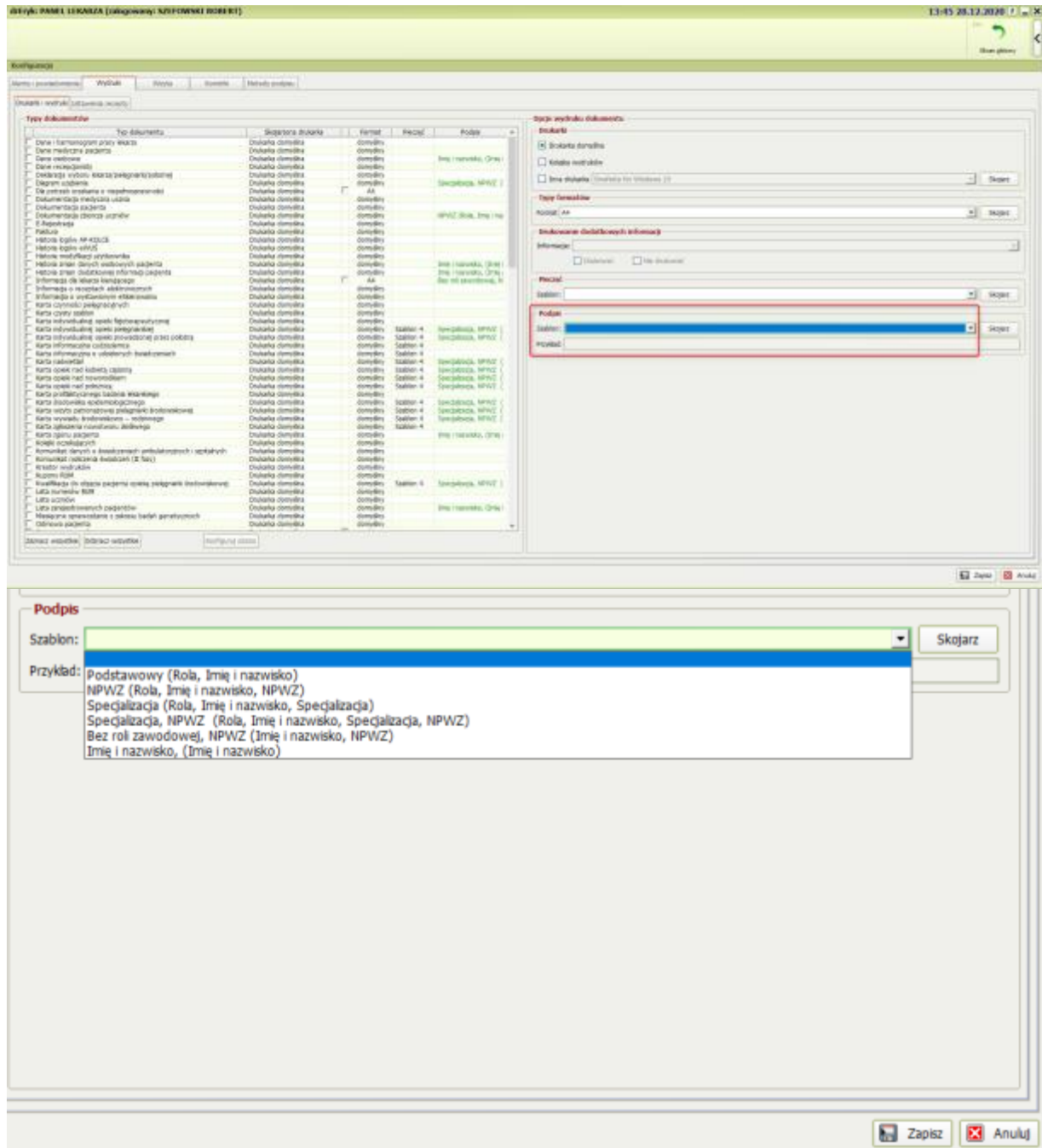

Możliwość zdefiniowania rodzaju podpisu została wprowadzona dla wydruków:

Karta indywidualnej opieki pielęgniarskiej,
Karta indywidualnej opieki prowadzonej przez położną,
Karta naświetlań,
Karta opieki nad kobietą ciężarną,
Karta opieki nad noworodkiem,
Karta opieki nad położnicą,
Karta środowiska epidemiologicznego,
Karta wizyty patronażowej pielęgniarki środowiskowej,
Karta wywiadu środowiskowo – rodzinnego,
Kwalifikacja pielęgniarska wg. Barthel,
Dokumentacja zbiorcza uczniów,
Skierowanie na zabiegi fizjoterapeutyczne,
Diagram uzębienia,
Historia zmian dodatkowej informacji pacjenta,
Historia modyfikacji danych osobowych,
Dane osobowe,
Lista zarejestrowanych pacjentów,
Oświadczenie pacjenta o prawie do świadczeń,
Oświadczenie przedstawiciela o prawie do świadczeń,
Karta zgonu,
Informacja dla lekarza kierującego,
Zlecenie do pielęgniarki/położnej/szkolnej.

UWAGA!

Dla pozostałych wydruków możliwość zdefiniowania rodzaju podpisu zostanie wprowadzona w kolejnych wersjach aplikacji.

2. Dodano możliwość wydruku Karty opieki fizjoterapeutycznej.

Na liście wydruków dodano nowy rodzaj dokumentu: [Karta indywidualnej opieki fizjoterapeutycznej](#).

Karta jest możliwa do wydrukowania dla pacjenta, który miał otwarty przynajmniej jeden cykl leczenia.

Kartę może wydrukować każda osoba mająca nadany dostęp do dokumentacji medycznej.

Z poziomu wizyty: zakładka Dane medyczne pacjenta.

Z poziomu listy zarejestrowanych pacjentów: Wszystko o pacjencie/Dane medyczne.

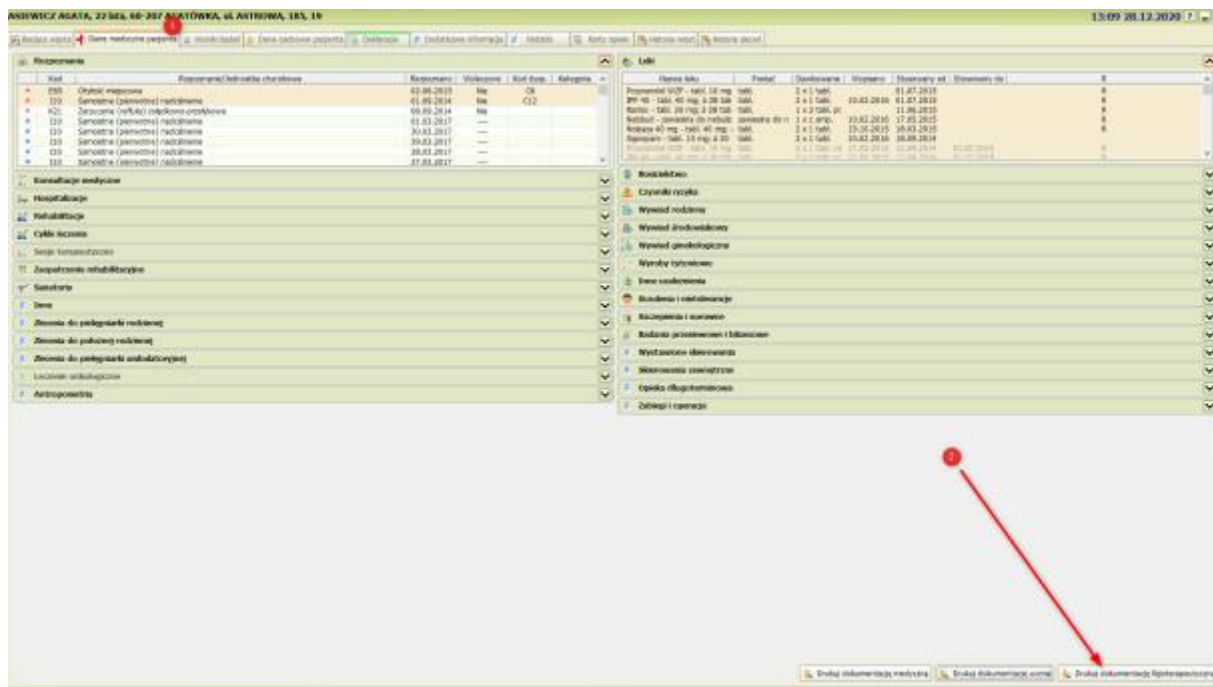

Do konfiguracji szczegółów wydruku dokumentacji fizjoterapeutycznej dodano:

Określ przedział czasu Od do,

Drukuj całą dokumentację fizjoterapeutyczną (wszystkie elementy widoczne we wzorze karty),

Osoby dokonujące wpisów,

Drukuj usunięte wpisy,

Wizyty z wybranych komórek,

Drukuj skierowania (oryginały skierowań na podstawie, których odbyły się cykle leczenia z zadanego okresu),

Możliwość zapisu w repozytorium.

Jeśli chcemy, aby w opisie **Karty opieki fizjoterapeutycznej** został dołączony **oryginał skierowania** należy dla tego typu wydruku włączyć drukowanie załączników.

Funkcje specjalne Lekarza/ Ustawienia/Wydruki/Karta indywidualnej opieki fizjoterapeutycznej/Drukowanie dodatkowych informacji.

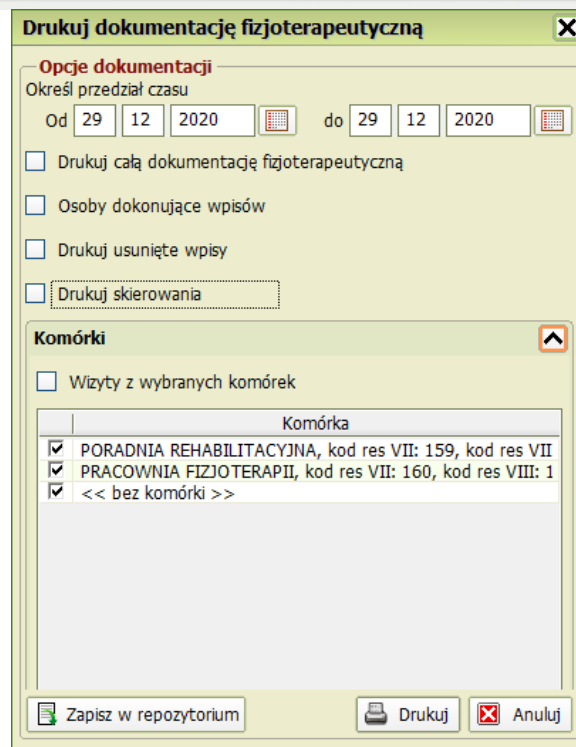
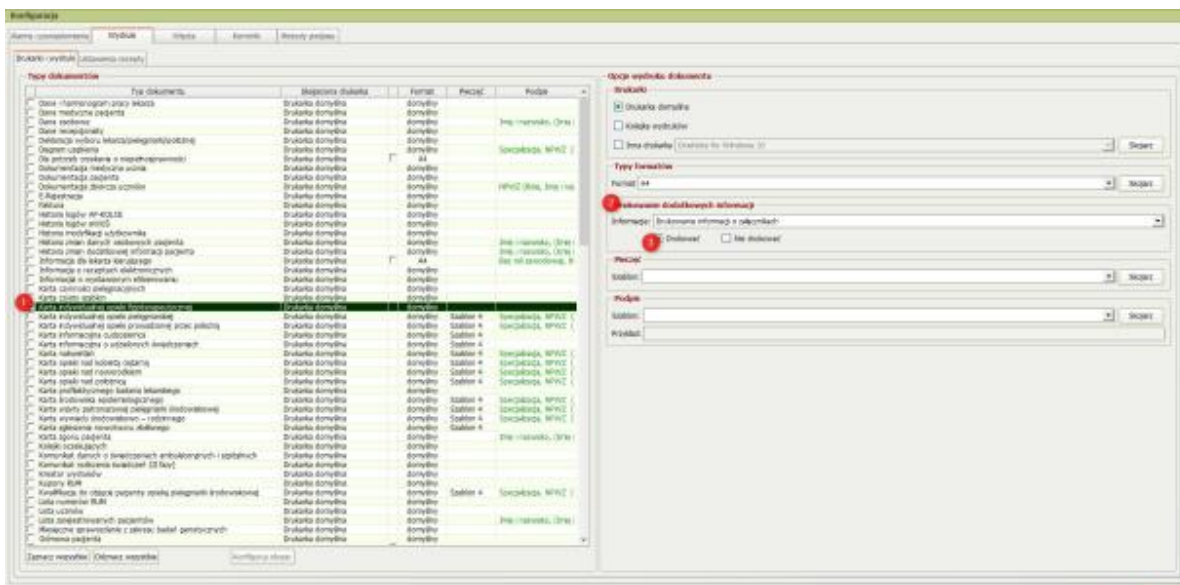

Techniczne

1. Dodano możliwość wyłączenia procesu tworzenia kopii bezpieczeństwa przy wykonywaniu update.

Wprowadzono możliwość świadomego odznaczenia wykonywania kopii bezpieczeństwa. Dzięki temu proces aktualizacji zostanie skrócony.

UWAGA!

Ważne jest to, aby przed odznaczeniem wykonywania kopii bezpieczeństwa upewnić się, że posiadamy jej najnowszą wersję!

Informacja o ostatniej wykonanej kopii bezpieczeństwa zostaje wyświetlona w oknie aktualizacji.

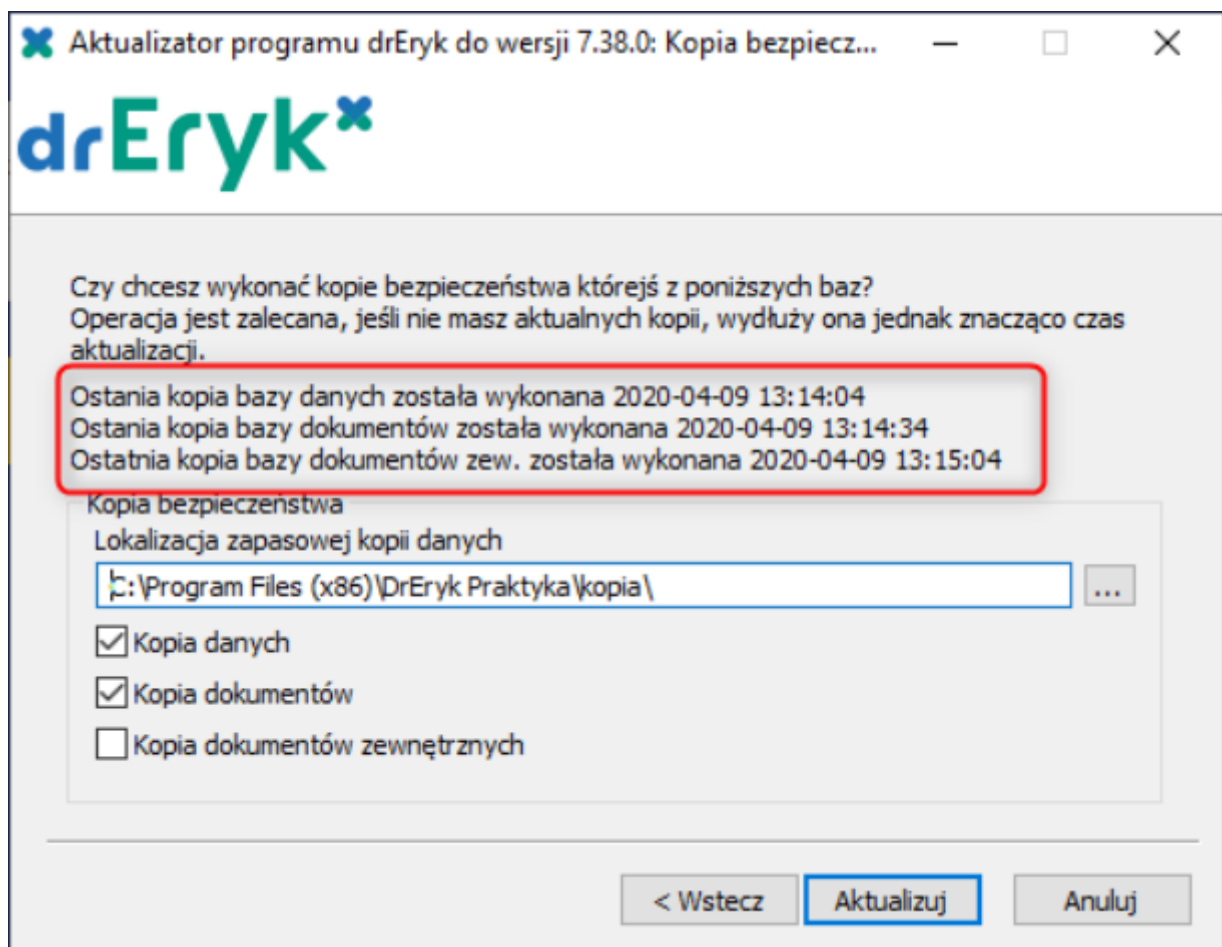

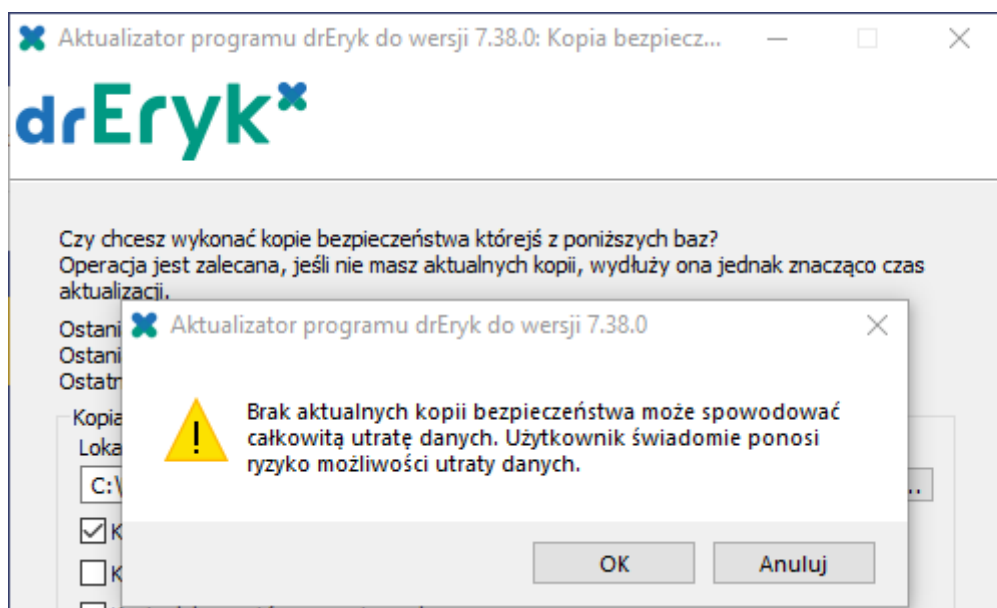

Statystyki

1. Zaktualizowano Statystyki

Do statystyki Pacjenci - [Osoby przyjęte spoza list aktywnych POZ](#) dodano filtr i kolumnę [Przyczyna wizyty](#).

Do statystyki [Statystyka skierowań](#) dodano Filtr [Bez opłaty NFZ](#).

Do statystyki [Statystyka Liczby wizyt](#) dodano:

*filtr przyczyna wizyty: Porada ze. z wydaniem zaśw. osobie NDSE, eSkierowanie przyjęte do realizacji we własnym podmiocie, eSkierowanie przyjęte do realizacji w innym podmiocie,

*kolumnę [Aktywna deklaracja](#),

*typ raportu [Dla celów COVID-19](#),

*filtr poza kolejnością" do statystyki [Statystyka liczby wizyt – jakość](#).