

Aktualizacja 8.0 już dostępna!

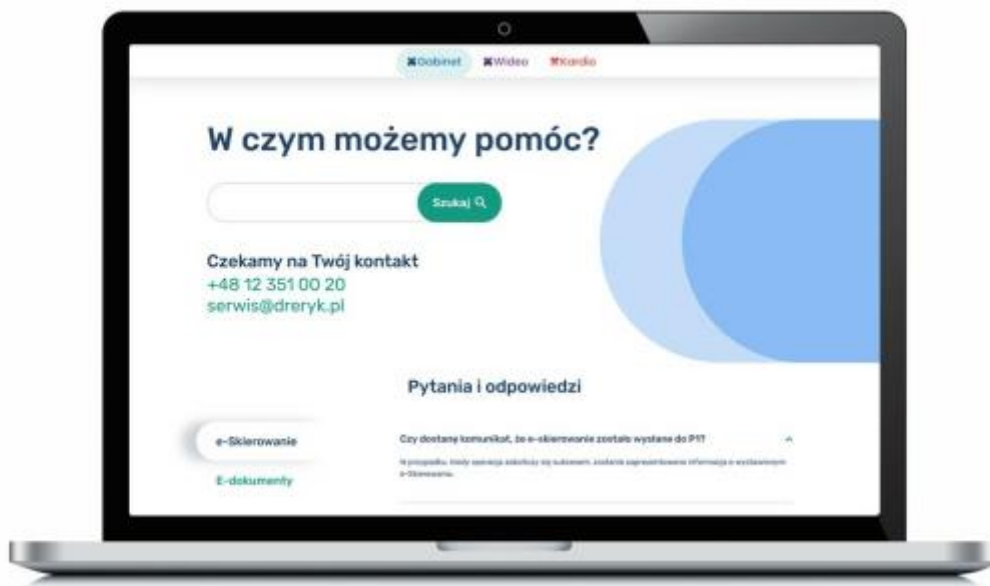

Lista zaplanowanych zmian w wersji 8.0:

Zdarzenia Medyczne

1. Udostępniono możliwość rejestracji Zdarzeń Medycznych w Systemie P1.

Rejestracja **Zdarzeń Medycznych** następuje w momencie włączenia funkcjonalności przez Kierownika Medycznego z poziomu: **System/ Ustawienia/Integracje/Platforma drEryk Gabinet/Zdarzenia Medyczne**.

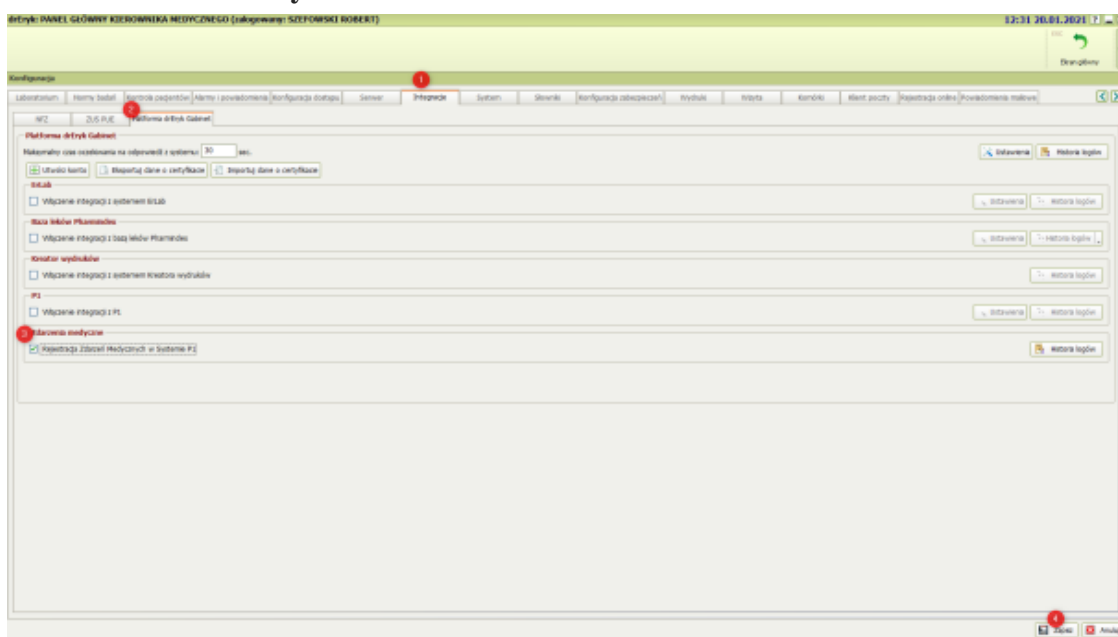

W ramach Zdarzeń Medycznych z drEryk Gabinet do systemu P1 zostają przekazane następujące dane:

1. Dane usługodawcy,
2. Dane usługobiorcy,
3. Dane identyfikujące świadczenie zdrowotne,
4. Dane miejsca udzielenia świadczenia zdrowotnego,
5. Dane pracownika medycznego udzielającego świadczenia zdrowotnego.

Istnieje możliwość weryfikacji, czy dane zdarzenie medyczne zostało wysłane do P1 za pośrednictwem **historii logów**, która jest dostępna z poziomu Kierownika Medycznego.

U Użytkowników, którzy uruchomili funkcjonalność, podczas zatwierdzania wizyty pojawia się dodatkowe okno przesyłania danych ZM do P1.

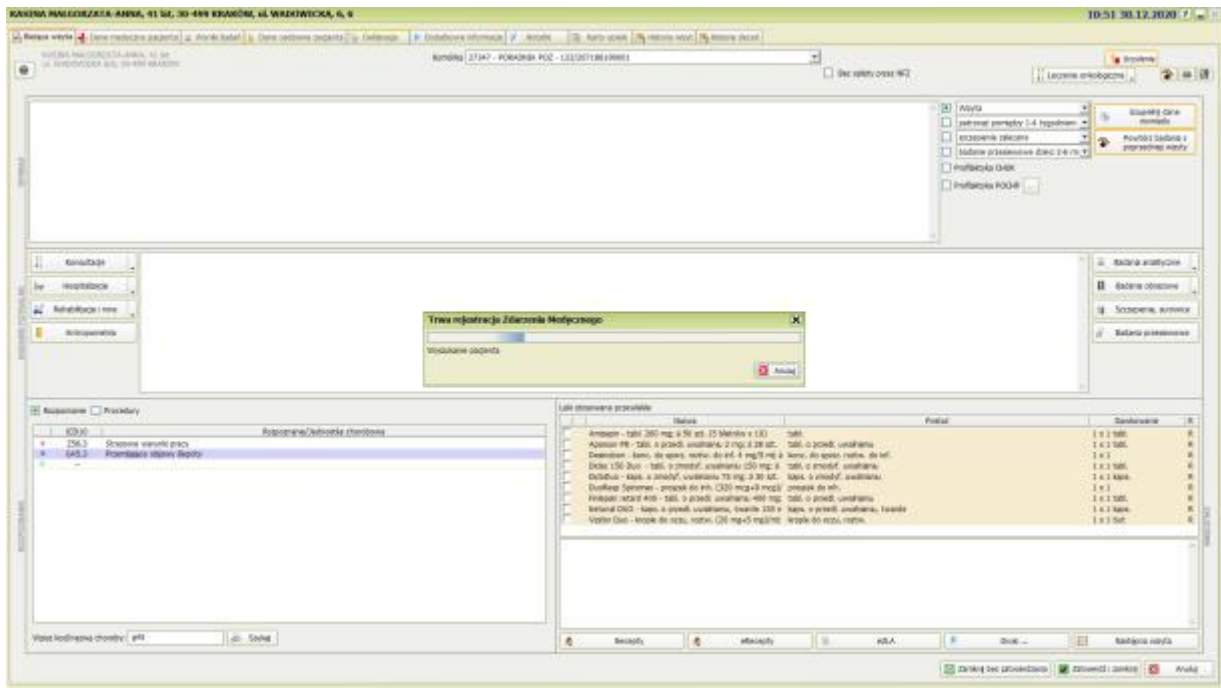

Podczas dodawania wizyty do wykazu przyjęć również pojawi się dodatkowe okno przesyłania danych ZM do P1.

Dodaj wpis do wykazu przyjęć

Dane wizyty

Pacjent: MALGORZATA KASZKA Data wizyty: 30 12 2020 Czas wizyty: 11 02 Koszt: Leczenie onkologiczne

Lekarz: LECZYZY ADAM220 Typ wizyty: Ambulatoryjna Kategoria wizyty: eWUS: Niezweryfikowano

Rodzaj wizyty: porada Kamarka: 27347 - PORADNIA POZ - 123/207186190981 Tryb przyjęcia: normalny

Specjalistyka

Wykonane procedury ICD-9:

ICD9	Trwa rejestracja Zdarzenia Medycznego	Krotność
89.09	Porada lekarska, konsultacja, asysta	1

Uprav. dod. Baz opieki przez NFZ

Rozpoznanie

ICD10	Rozpoznanie/Jednostka chorobowa	ORPHA	Nazwa choroby rzadkiej
Z56.3	Stresowe walenie pracy		
Z56.3	Stresowe walenie pracy		
J09	Grypa wywołana przez zidentyfikowany wirus grypy ptasiej		

Zamknij wizytę bez zatwierdzenia Zatwierdź Anuluj

UWAGA!!

Okno z komunikatem rejestracji Zdarzeń Medycznych pojawi się tylko dla Użytkowników, którzy mają uruchomioną funkcjonalność z poziomu Kierownika Medycznego.

Raporty i Rozliczenia

1. Zaktualizowano druk ZD3 oraz uwzględniono podczas tworzenia raportu nowe dane dotyczące teleporad.

Do raportu ZD-3 dodano kolumnę z danymi dotyczącymi teleporady oraz uwzględniono te dane na wydruku.

Raport ZD-3

Tabela 1 Tabela 2 Tabela 3 Tabela 4

Podstawowa opieka zdrowotna

Wyszczególnienie		ogółem	Porady z liczby ogółem	
			domowe	teleporady
0		1	2	3
Poradnia (gabinet) podstawowej opieki zdrowotnej (kod 0010 - 0015)	porady ogółem	1	0	0
	z liczby ogółem (wiersz 1)			
	dzieciom i młodzieży w wieku do lat 18	2	0	0
	osobom w wieku 65 lat i więcej	3	0	0
	kobietom	4	0	0
	w tym kobietom w ciąży w zakresie opieki profilaktycznej	5	x	x

Drukuj Zamknij

Report ZD-3

Tabela 1 Tabela 2 **Tabela 3** Tabela 4

Specjalistyczna opieka zdrowotna

Rodzaje poradni	Kody resortowe	Liczba poradni (stan w dniu 31 XII)	Porady				
			ogółem	z liczby ogółem			
0	1	2	3	4	5	6	7
				dzieciom i młodzieży w wieku do lat 18	osobom w wieku 65 lat i więcej	kobietom	teleporady
urskie (wiersze 02-19, 22-27)	01	-	2	0	0	0	0
wnętrzych	02	1000-1009	0	0	0	0	0
zna	03	1010-1011	0	0	0	0	0
iczna	04	1020-1027	0	0	0	0	0
ogiczna	05	1030-1033	0	0	0	0	0
na	06	1060	0	0	x	0	0
zna	07	1100-1121	0	0	0	0	0
ma	08	1130-1131	0	0	0	0	0
ogiczna	09	1200-1203	0	0	0	0	0
zna	10	1220-1223	0	0	0	0	0
na	11	1240-1251	0	0	0	0	0
horób płuc	12	1270-1277	0	0	0	0	0
ogiczna	13	1280-1281	0	0	0	0	0
ryjna	14	1300-1309	0	0	0	0	0

Drukuj Zamknij

Podgląd wydruku

The printout shows a detailed grid of data. In the 'Porady' section, the 'teleporady' column is highlighted in red. Below the grid, there are several sections with checkboxes and labels, including 'Teleporady', 'Porady online', and 'Porady telefoniczne'. The 'Teleporady' checkbox is checked.

2.Zaktualizowano słownik ICD9 do wersji 5.55.

Dodano procedury:

1. **94.483** Wizyta terapeutyczna z wykorzystaniem systemów teleinformatycznych,
2. **00.971** Elektrochemioterapia - elektroporacja i podanie leku przeciwnowotworowego systemowo,
3. **00.972** Elektrochemioterapia - elektroporacja i podanie leku przeciwnowotworowego miejscowo do zmiany nowotworowej,
4. **99.99916** Kalorymetria pośrednia.

3. Poprawiono algorytm weryfikacji produktów jednostkowych i rozpoznania dla porad ze wskazań nagłych.

4. Poprawiono przypisanie produktu dla teleporady podczas zmiany typu wizyty.

Jeżeli podczas korygowania świadczeń POZ zostanie zmieniony typ wizyty, to do raportu korygującego dla NFZ (SWIAD) zostanie dodany odpowiedni produkt jednostkowy.

5. Poprawiono wyświetlanie kodu ministerialnego w podglądzie raportu ZBPOZ.

Szczepienia

1. Zaktualizowano kalendarz szczepień obowiązkowych na 2021r.

Dodano pozycje:

1. 2 miesiące - Zakażeniom wywołanym przez ROTAWIRUSY - doustnie (pierwsza dawka szczepienia podstawowego),
2. 3-4 miesiące - Zakażeniom wywołanym przez ROTAWIRUSY - doustnie (druga dawka szczepienia podstawowego),
3. 5-6 miesięcy - Zakażeniom wywołanym przez ROTAWIRUSY - doustnie (trzecia dawka szczepienia podstawowego).

2. Poprawiono typ wizyty na "Szczepienie zalecane" dla rozpoznania Z25.1.

W przypadku wybrania kodu ICD-10 z potrzebą szczepień **np. Z25.1** u osoby mającej ponad 19 lat automatycznie zostanie (w elementach wizyty) dodana informacja o **szczepieniu zalecanym**.

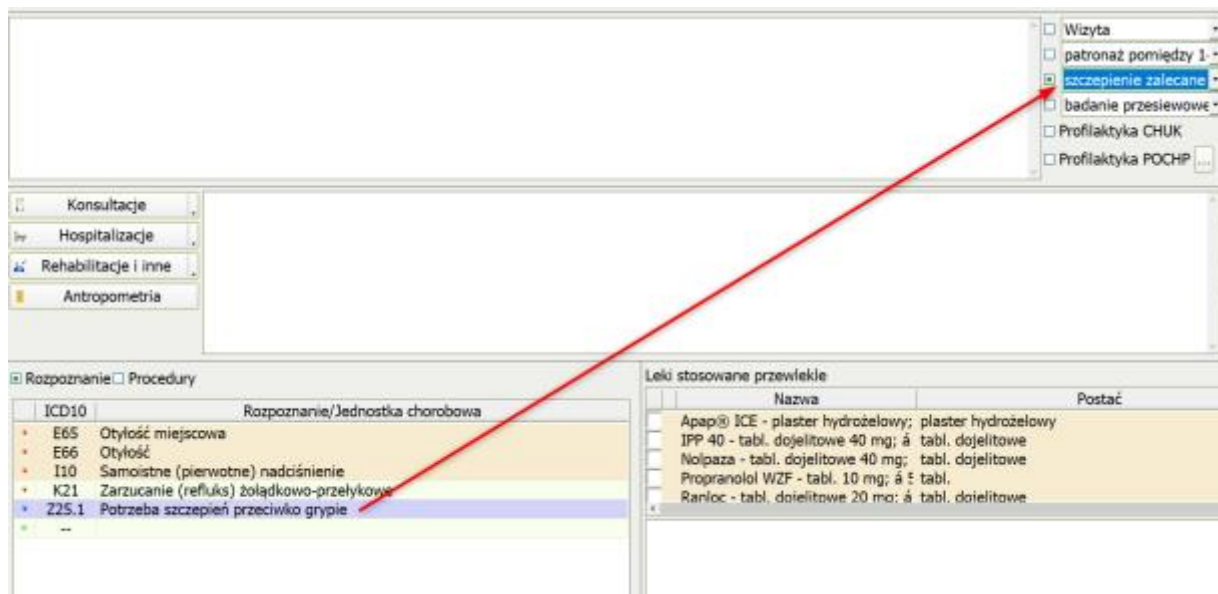

Druki i dokumentacja medyczna

1. Dodano możliwość przeglądania załączników dodanych wewnątrz dokumentu "Historia zdrowia i choroby" w Repozytorium.

Wprowadzono możliwość podglądu wszystkich dodanych do danych medycznych załączników.

2. Dodano do Repozytorium do "Porady ambulatoryjnej/domowej" - podgląd dokumentacji zewnętrznej (wydanej pacjentowi) w trakcie wizyty.

Wprowadzono możliwość podglądu wszystkich dodanych w trakcie wizyty dokumentów.

Podgląd załączników jest możliwy z poziomu Repozytorium.

Wybieramy: Pokaż załączniki (1)/ Zaznaczamy wybrany dokument (2)/ Klikamy Podgląd (3).

Dodatkowo istnieje możliwość eksportu danych oraz wydruku dokumentu.

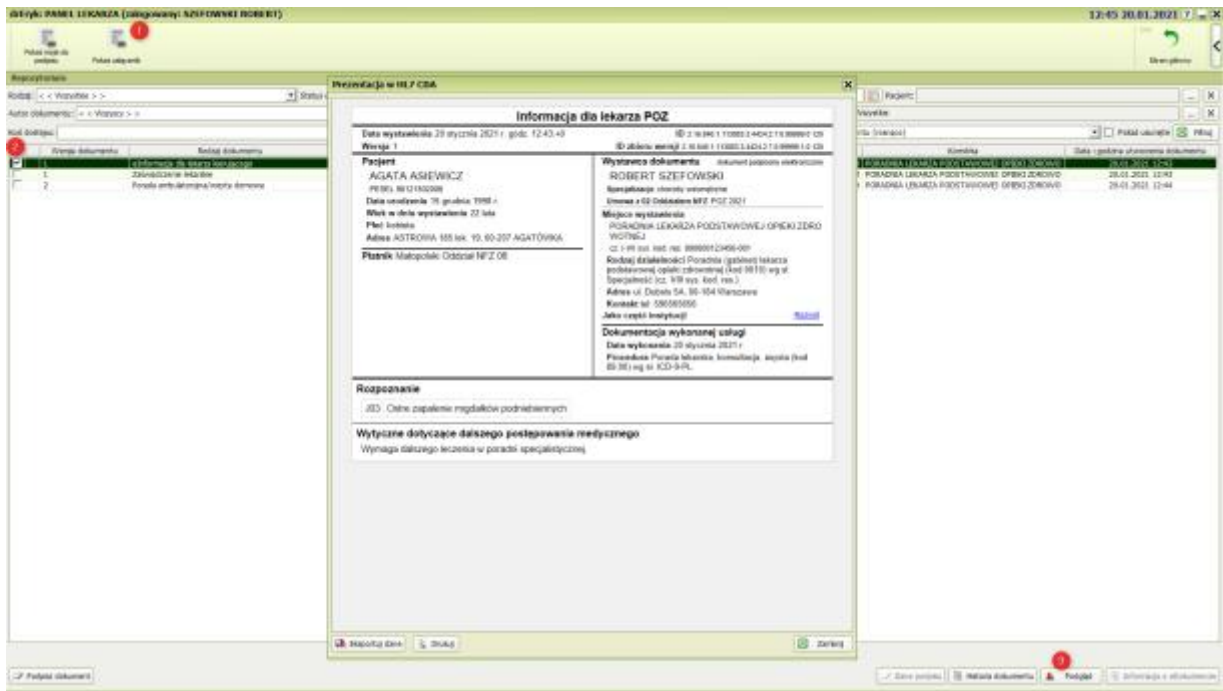

3. Dodano możliwość wydruku informacji o Cyklach leczenia podczas wydruku pełnej dokumentacji medycznej.

Umożliwiono wydruk **Cykli leczenia** pacjenta w dokumentacji medycznej pacjenta. Istnieje możliwość odznaczenia tej opcji.

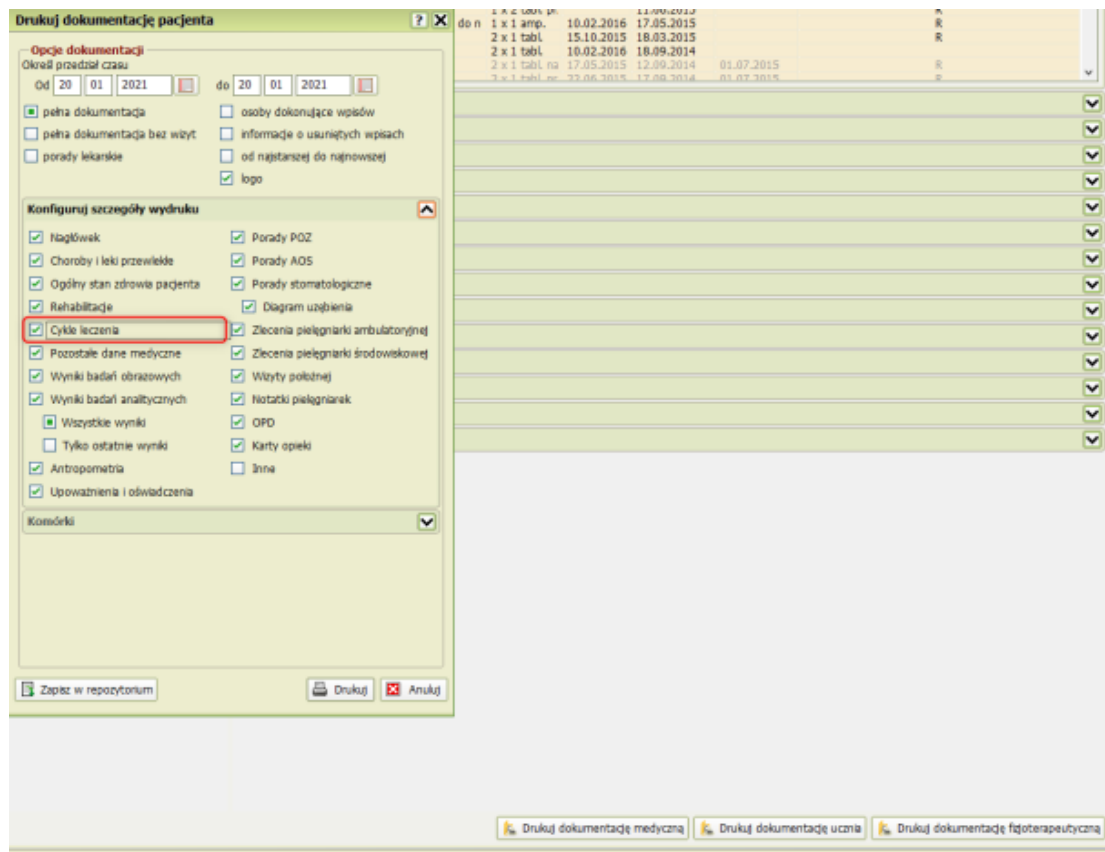

4. Poprawiono pobieranie kodów dostępowych i prezentowanie dokumentu na widoku "Lista wystawionych eDokumentów".

5. Poprawiono dane pobierane do wykazów przyjęć dla pacjenta nieposiadającego numeru PESEL.

W przypadku pacjenta **nieposiadającego numeru Pesel**, do Wykazu przyjęć, Wykazu zabiegów oraz Wykazu świadczeń fizjoterapeutycznych zostaną pobrane dane z zakładki "**Dodatkowe informacje**", w zakresie: Rodzaj, seria i numer dokumentu, np.: Paszport: APX 123456.

6. Do widoku wizyty fizjoterapeutycznej dodano możliwość wystawienia dodatkowych druków.

Dodano:

Zaświadczenie (Informacja dla lekarza kierującego),

Zalecenia,

Druki z Kreatora Wydruków (dostępne w przypadku aktywnej licencji na Kreator Wydruków).

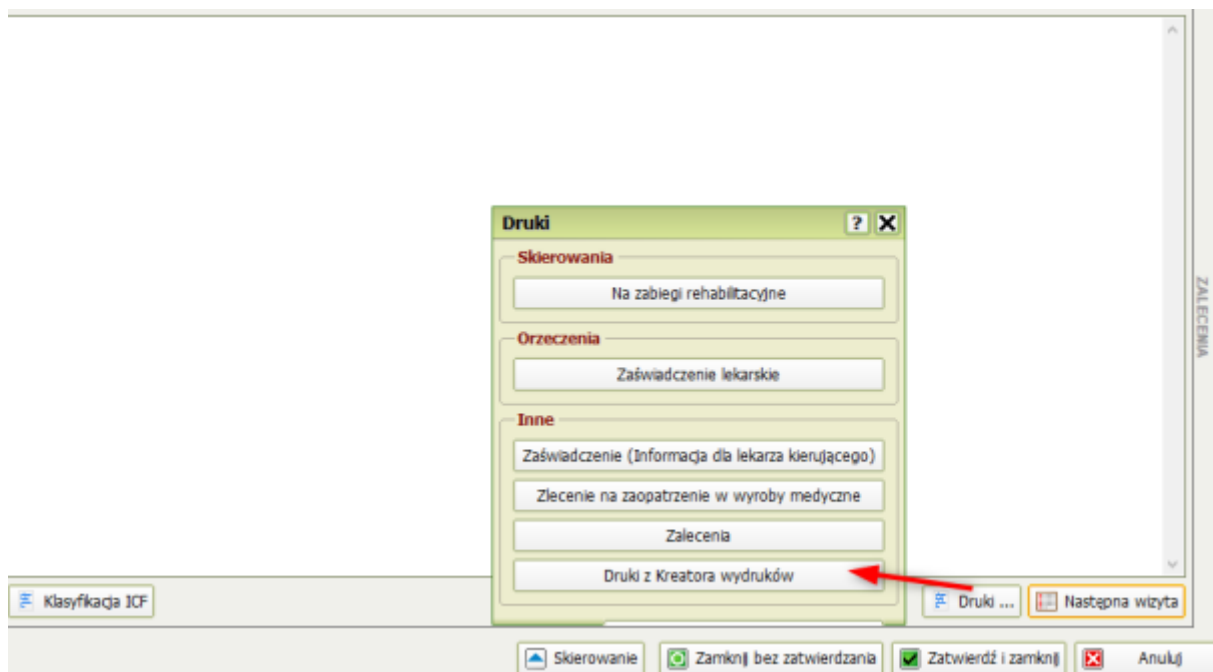

Inne

1. Poprawiono skalowanie elementów okien.

2. Zaktualizowano słownik TERYT.