

Aktualizacja 8.1 drEryk Gabinet już dostępna!

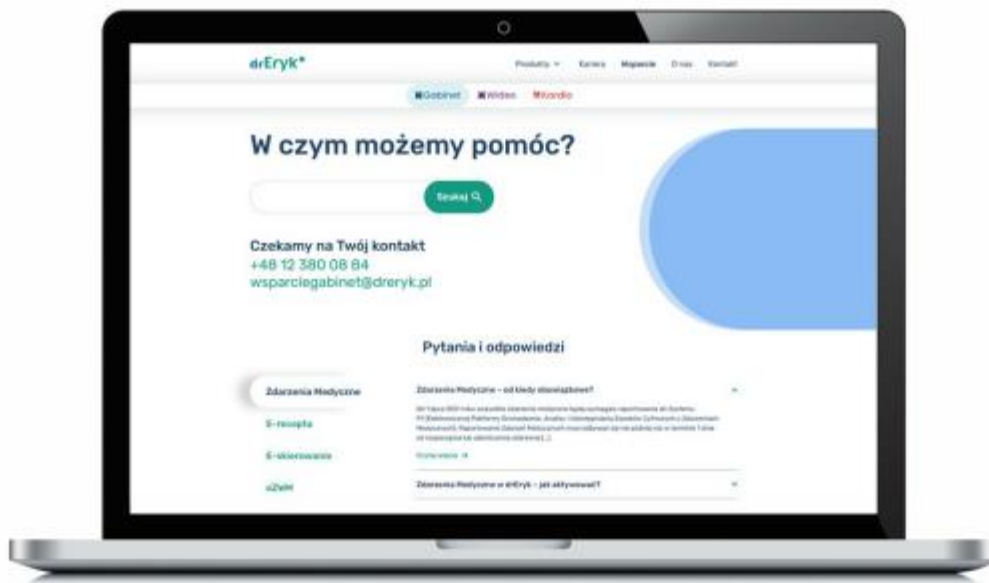

Lista zmian w wersji 8.1:

Rozliczenia i Raporty

1. Zaktualizowano słownik procedur LIO CZ zgodnie z komunikatem NFZ z dnia 19.01.2021.

Zmieniono nazwy programów o kodach:

- 90083** - Leczenie aktywnej postaci łuszczycowego zapalenia stawów (ŁZS),
- 90084** - Leczenie aktywnej postaci zeszytniającego zapalenia stawów kręgosłupa (ZZSK),
- 90105** - Leczenie spastyczności kończyny górnej i/lub dolnej po udarze mózgu z użyciem toksyny botulinowej typu A,
- 90148** - Leczenie chorych na przewlekłą białaczkę limfocytową Ibrutynibem.

Skreślono programy lekowe o kodach:

- 90134** - Leczenie pierwotnych niedoborów odporności (PNO) u pacjentów dorosłych z zastosowaniem immunoglobuliny ludzkiej normalnej podawanej z rekombinowaną hialuronidazą ludzką,
- 90139** - leczenie spastyczności kończyny dolnej po udarze mózgu z użyciem toksyny botulinowej typu A.

2. Zaktualizowano słownik procedur ICD 9 do wersji 5.56.

3. Umożliwiono zmianę komórek dla świadczeń OPD w przypadku błędnego zatwierdzenia na niewłaściwej umowie.

Zmiana komórek

Okres
Data od: 09 02 2021 do: 09 02 2021

Umowy AOS
 Aktualizacja produktów jednostkowych dla teleporad w POZ
Status świadczenia: << wszystkie >>

Stara umowa
Rok: 2020
Umowa: OPD 2020
Komórka: 19869 - Komórka OPD

Nowa umowa
Rok: 2021
Umowa: OPD 2021
Komórka: 19869 - Komórka OPD

Rozliczenie nadwykonań

Identyfikator świadczenia
 Podaj identyfikator świadczenia (id1; id2; id3; ...)
 id zestawu świadczeń id pozycji rozliczeniowej

Identyfikator świadczenia:

e-Skierowanie

1. Zaktualizowano transformatę prezentującą dokument informacji o eSkierowaniu.

Informacja o skierowaniu elektronicznym	
ID z.w.	2.16.840.1.113883.3.4424.2.7.416.4.2 416
	
11010203040506070809101112131415161718192011	
Informacja umożliwia realizację elektronicznego skierowania, nie zastępując jednak jego treści.	
Kod dostępu	0987
Pacjent	ANNA PEŁNOLETNIA
Wystawiono	25 stycznia 2021 r.
Wystawca	ADAM220 LECZNICZY PWZ lekarza 2311352 PORADNIA POZ tel: 506024743
Nazwa	Skierowanie do poradni specjalistycznej
Typ	Skierowanie na konsultację
Priorytet	przypadek pilny
Specjalność	Andrologiczna
<p>Oświadczam, że nie realizowałem/am wcześniej w/w skierowania</p> <p>..... (data i podpis)</p>	

eWUŚ

1. Usprawniono funkcje grupowego odpytania eWUŚ.

Druki/Dokumentacja Medyczna

1. Usprawniono proces digitalizacji dokumentacji medycznej o możliwość podpisania dokumentacji w chwili jej importowania oraz hurtowego jej podpisania.

Do widoku Repozytorium dodano przycisk "**Pokaż importowane do podpisu**", który umożliwia zbiorcze podpisanie wszystkich zaimportowanych, ale niepodpisanych w chwili importu dokumentów (w chwili importu zostały tylko Zatwierdzone - nie kliknięte "**Podpisz i zatwierdź**").

Z widoku "**Pokaż importowane do podpisu**" istnieje możliwość zbiorczego podpisania załączników poprzez zaznaczenie ich na liście i wybranie "**Podpisz dokument**".

Osoba która dokonała importu - jest osobą dokonującą wpisu do dokumentacji medycznej.

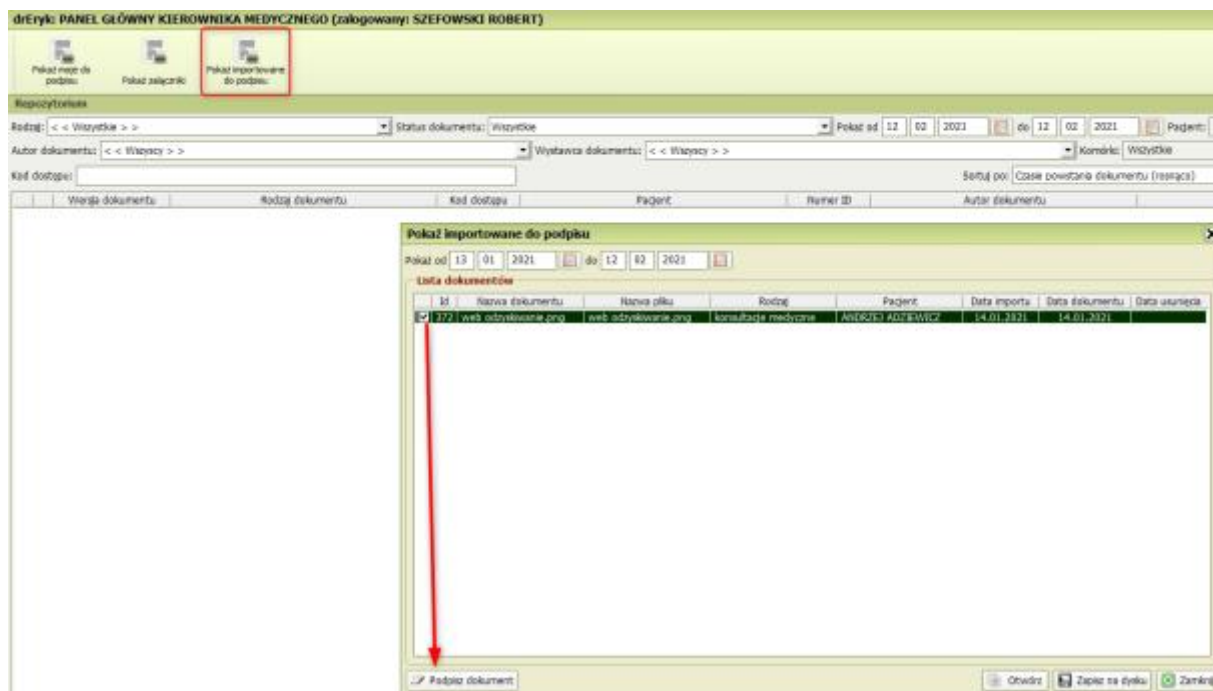

2. Wprowadzono możliwość zdefiniowania rodzaju podpisu na kolejnych wydrukach.

W ustawieniach/Konfiguracja/Wydruki/ Drukowanie dodatkowych informacji dodano możliwość zdefiniowania rodzaju podpisu.

Ustawienia zdefiniowane przez KM są automatycznie przypisane do każdego lekarza - do czasu zmiany ustawień przez tego lekarza.

Każda kolejna zmiana dokonana przez KM - automatycznie aktualizuje szablony podpisów dla lekarzy.

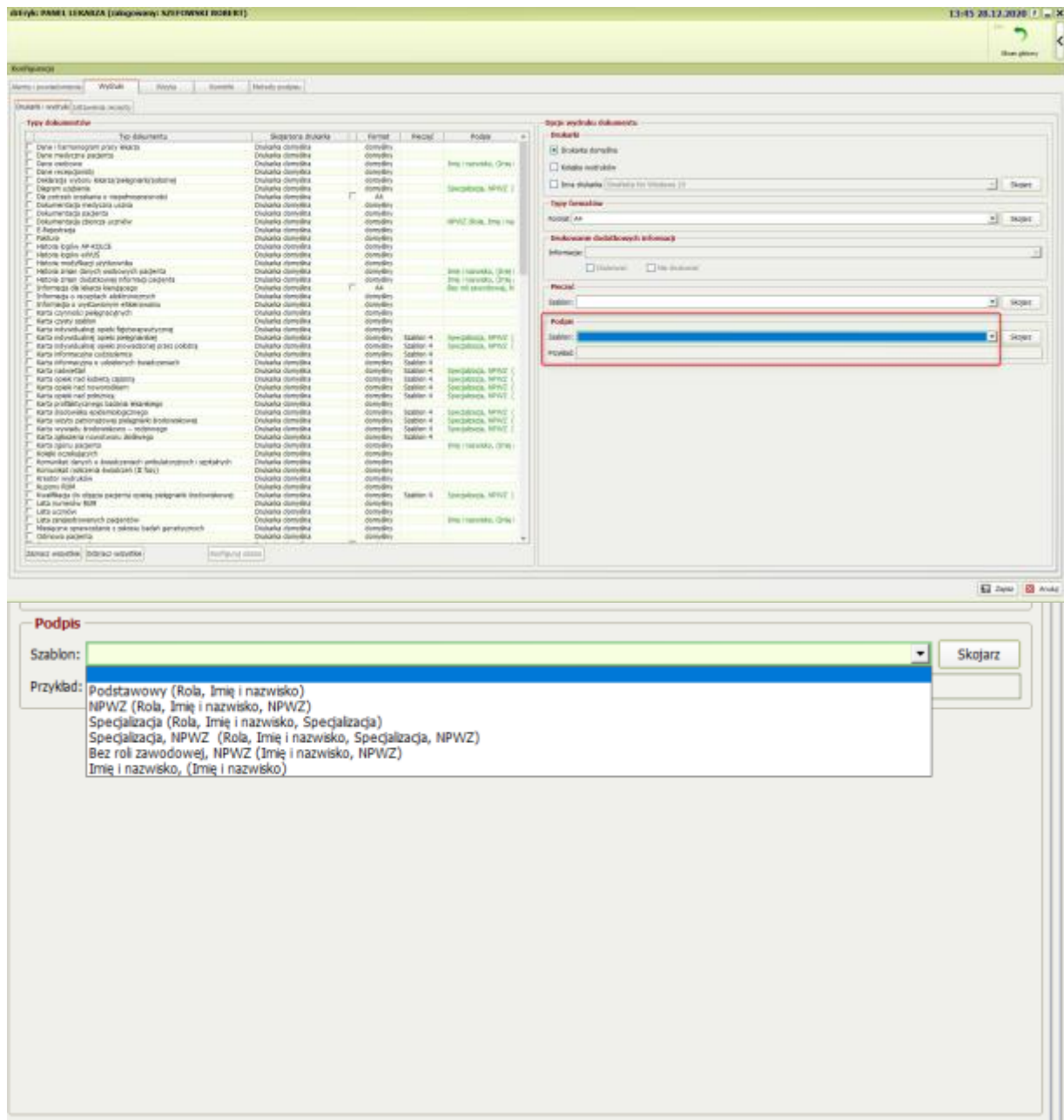

3. Umożliwiono podpisywanie tworzonych dokumentów w chwili ich tworzenia.

Do konfiguracji Metod podpisu dodano nową konfigurację:

Z poziomu Kierownika Medycznego:

System/ Ustawienia/ Metody podpisu istnieje możliwość uruchomienia **Automatycznego podpisywania tworzonych dokumentów**.

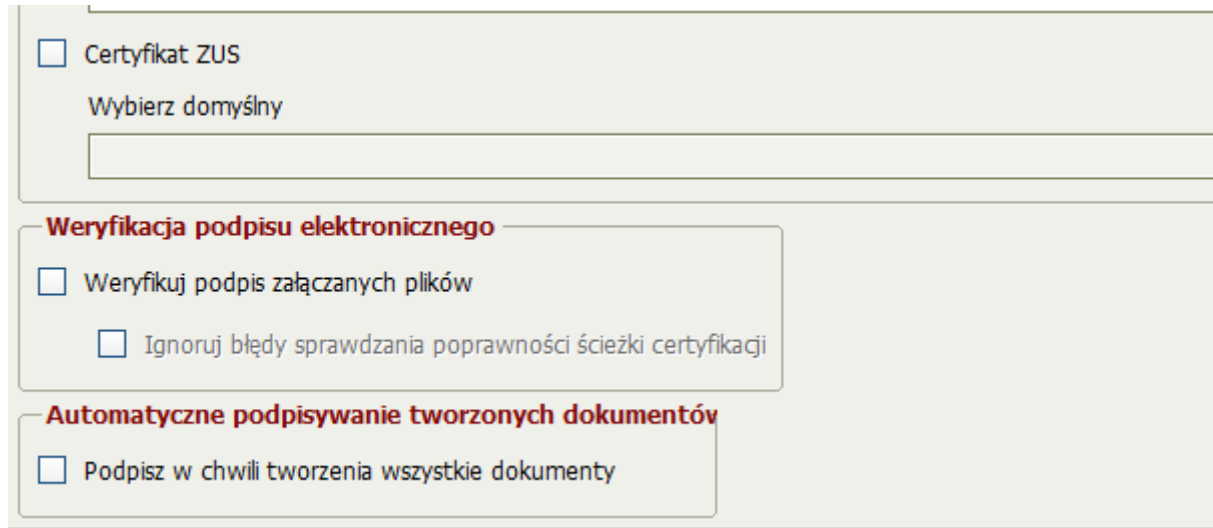

The screenshot shows a configuration window with a light gray background. At the top, there is a checkbox labeled 'Certyfikat ZUS' with the text 'Wybierz domyślny' below it. Below this is a horizontal line. The next section is titled 'Weryfikacja podpisu elektronicznego' in red text. It contains two checkboxes: 'Weryfikuj podpis załączanych plików' and 'Ignoruj błędy sprawdzania poprawności ścieżki certyfikacji'. The final section is titled 'Automatyczne podpisywanie tworzonych dokumentów' in red text, containing one checkbox: 'Podpisz w chwili tworzenia wszystkie dokumenty'.

Jeżeli zostanie włączone automatyczne podpisywanie tworzonych dokumentów to każdy generowany przez personel dokument zostanie automatycznie podpisany oraz oznaczony w repozytorium jako podpisany.

Użytkownik podpisuje dokument wybranym przez siebie rodzajem podpisu.

Jeśli użytkownik nie ma wybranej funkcji automatycznego podpisywania dokumentów to zostaje wyświetlone okno z wyborem podpisu.

Funkcjonalność nie dotyczy e-recepty, e-skierowania, e-zła - te dokumenty posiadają własne mechanizmy podpisu dokumentów.

Po zatwierdzeniu wizyty pojawi się okno z listą wystawionych eDokumentów podczas wizyty.

Jeśli zostanie uruchomiona funkcjonalność automatycznego podpisywania dokumentów to zostaną one automatycznie podpisane.

Jeśli funkcjonalność nie zostanie uruchomiona to istnieje możliwość grupowego podpisania dokumentów poprzez zaznaczenie ich na liście i wybranie przycisku Podpisz dokument.

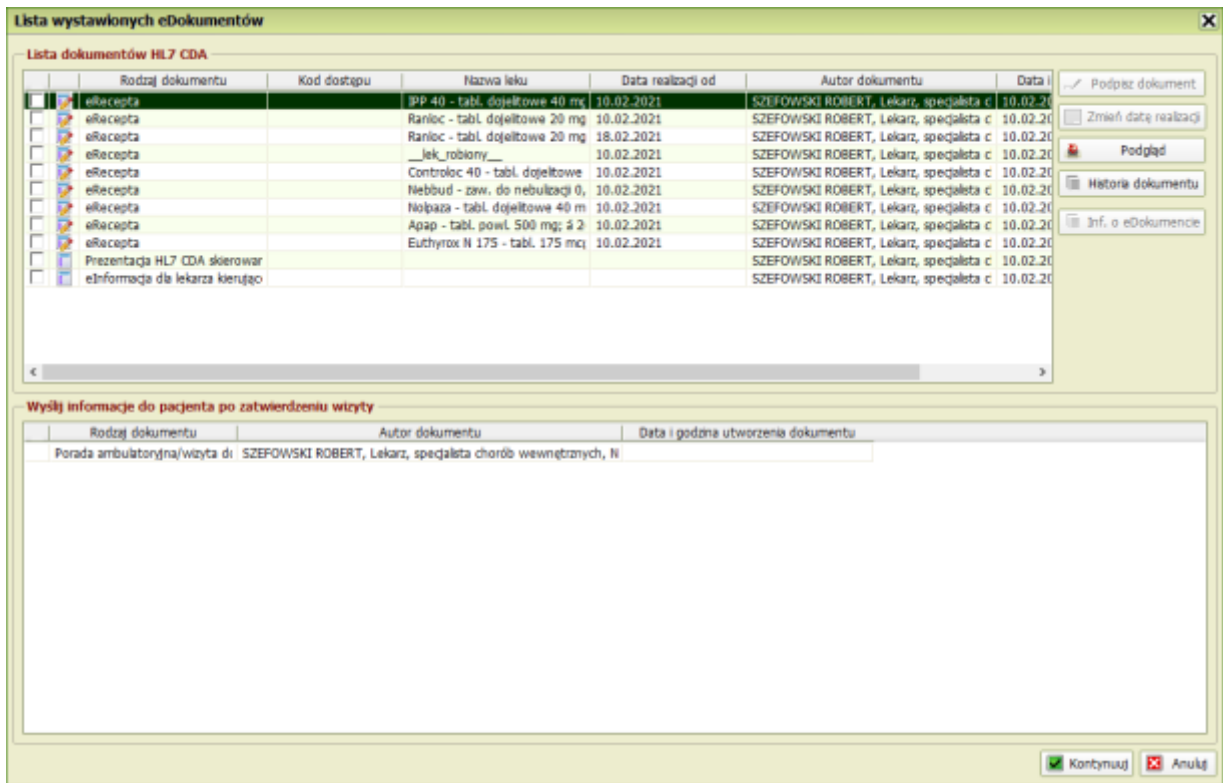

Istnieje także możliwość podpisania dokumentu z poziomu Repozytorium poprzez **Podpisz dokument**.

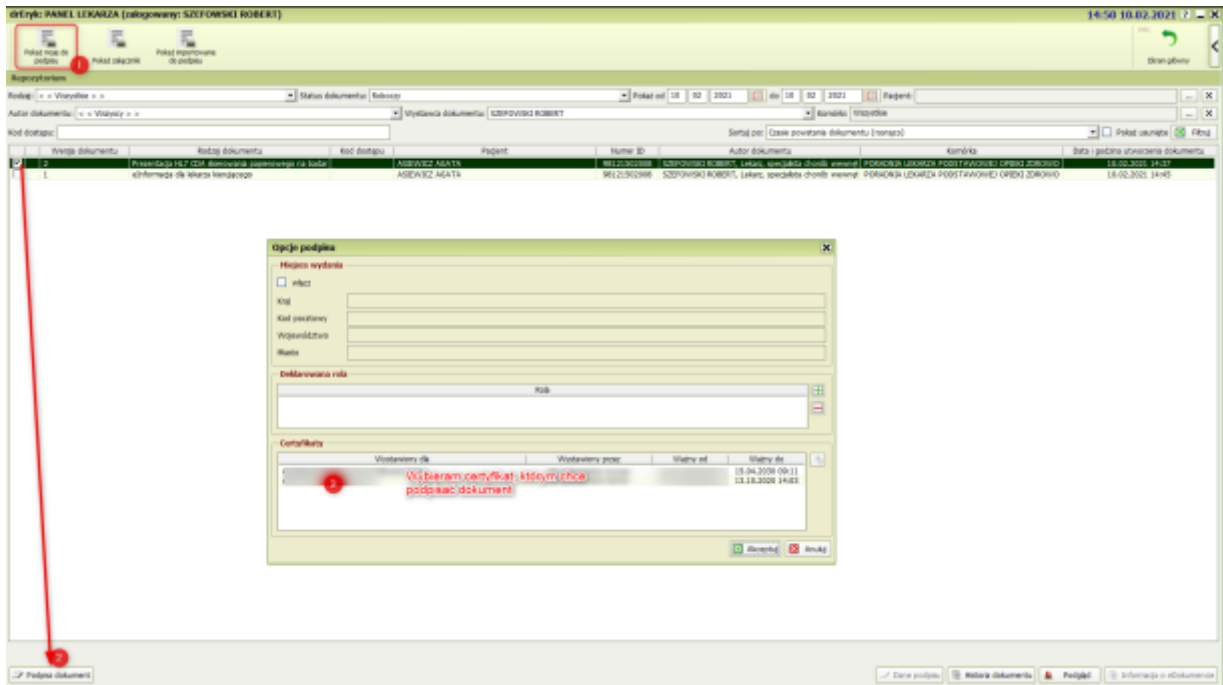

Podpis, którym zostały podpisane dokumenty można zweryfikować z poziomu Repozytorium poprzez przycisk **Dane podpisu**.

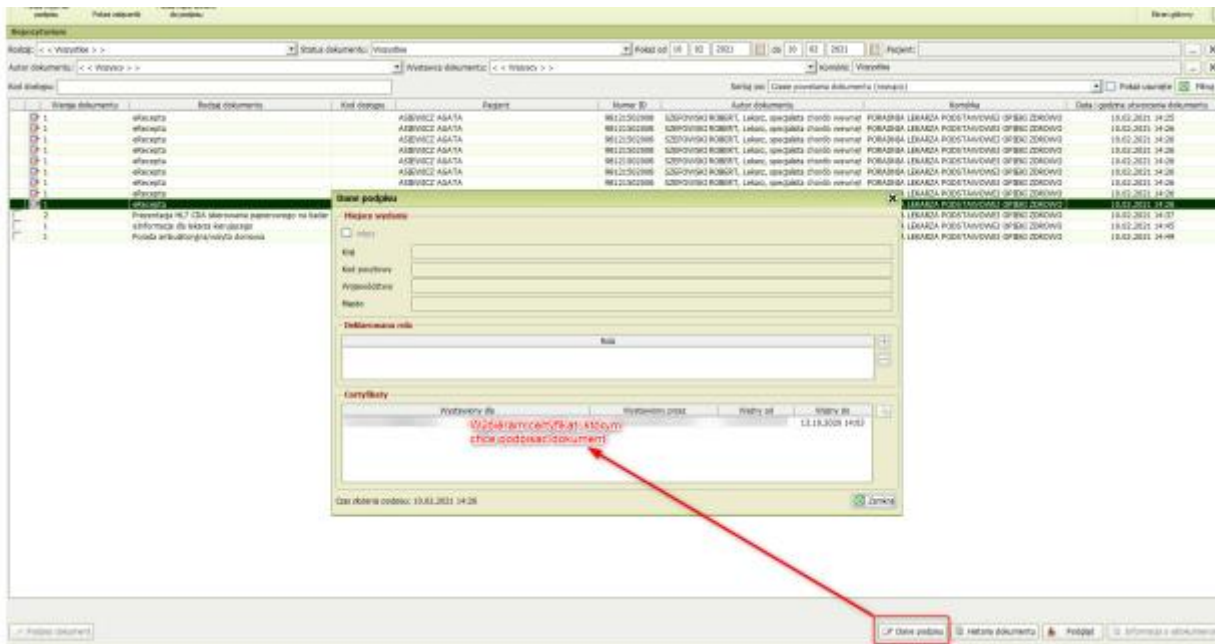

lub poprzez dwukrotne kliknięcie w ikonę podpisu.

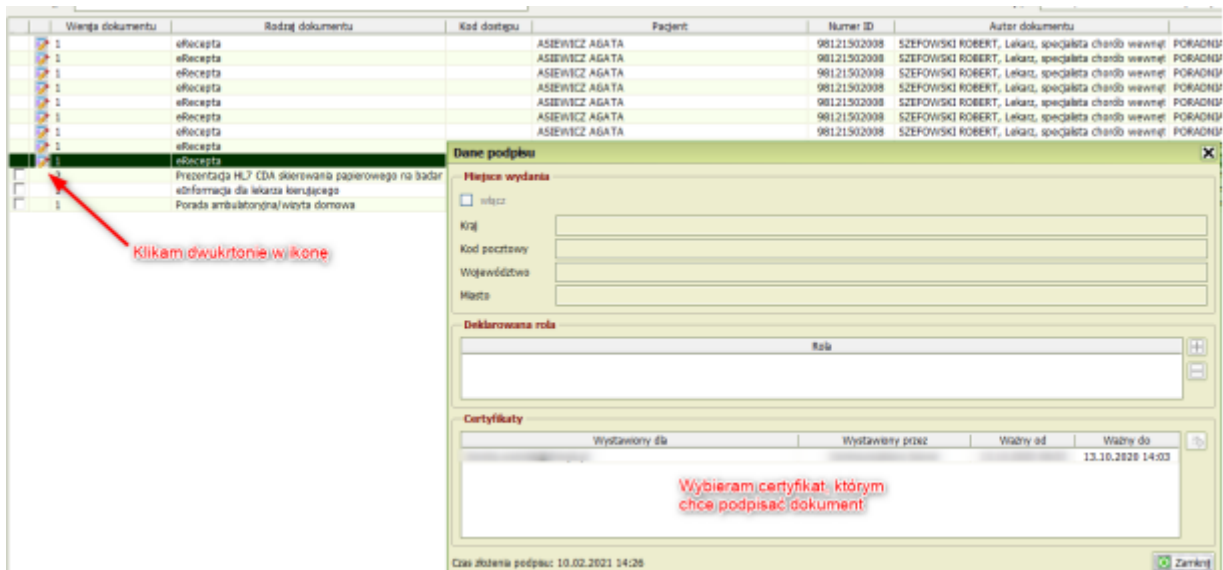

Zdarzenia Medyczne

1. Rozszerzono przekazywanie informacji o uprawnieniach dodatkowych pacjenta dotyczących: potwierdzenia statusu eWUŚ i oświadczenia o prawie do świadczeń podczas rejestracji ZM.

Inne

1. Poprawiono w słowniku kod resortowy VIII dla komórki „Oddział Paliatywny”.

2. Umożliwiono wprowadzenie deklaracji dla pacjenta posiadającego poświadczenie oddziału NFZ na dokumencie S1.

4. Rozszerzono możliwość wprowadzenia większej ilości znaków (10) dla pola OID.

4.Rozszerzono możliwość wprowadzenia większej ilości znaków (10) dla pola OID.

3.Poprawiono dodawanie leków robionych na wydrukach.